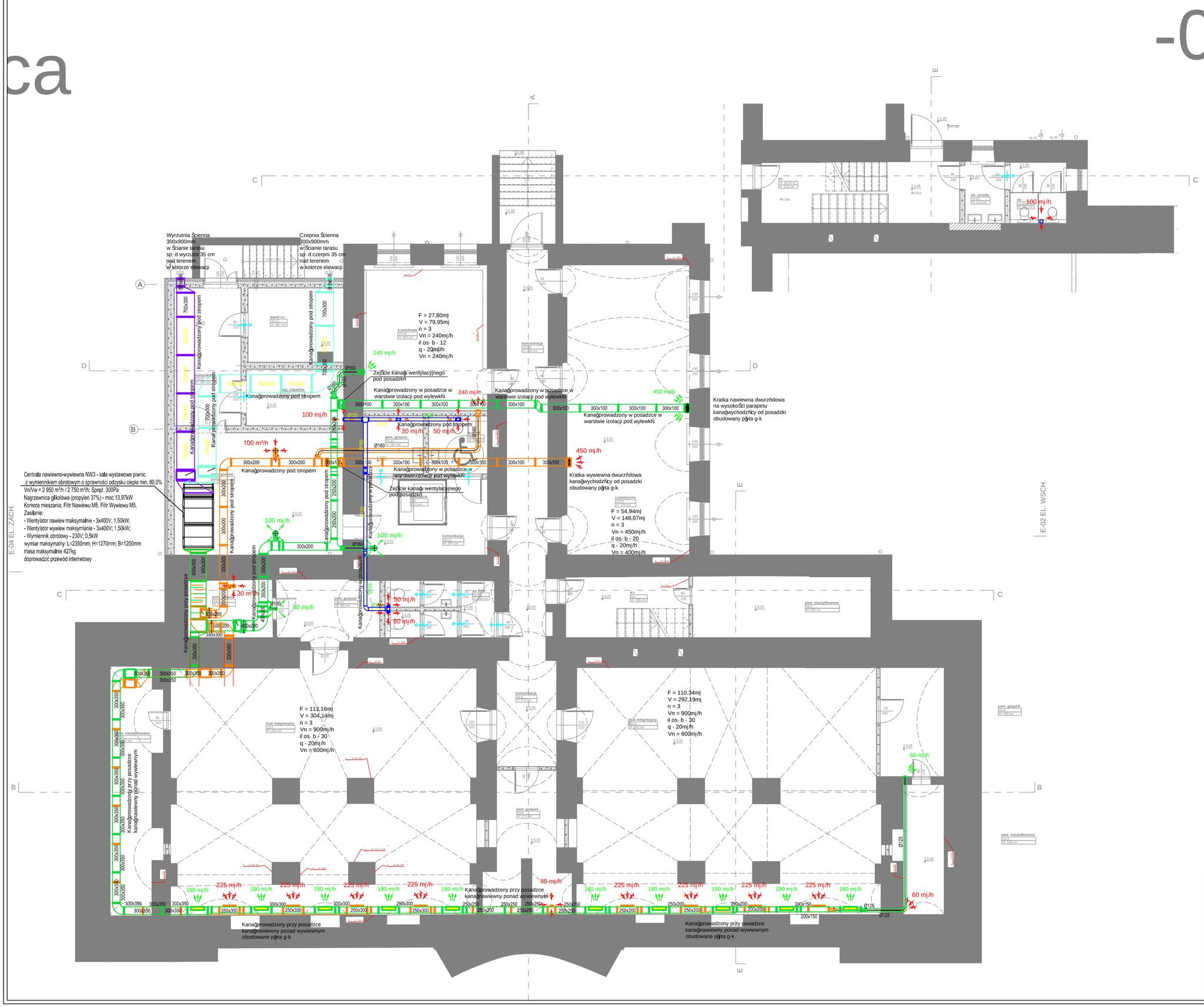

"dM Studio" Pracownia Architektoniczna				
Element proj.:	**PROJEKT TECHNICZNY**	specjalność: **SANITARNA**	data: I. 2022 r.	skala: **1:100**
RYSUNEK:	**RZUT PIWNICY - WENTYLACJA Z KLIMATYZACJĄ**			nr rys.: **1**
Obiekt:	**Budynek "ORANŻERII"**			
Lokalizacja budowy:	Jana Pawła II 4, 21-300 Radzyń Podlaski dz. nr. geod. 1660/7, 1660/8			
Projektant:	mgr inż. Anna Maruszak Uprawnienia w specjalności instalacyjnej	upr.nr. LUB/0389/PBS/17		podpis:
Sprawdzający:	mgr inż. Mirosława Kobylińska Uprawnienia w specjalności instalacyjnej	upr.nr. 278/Lb/99		